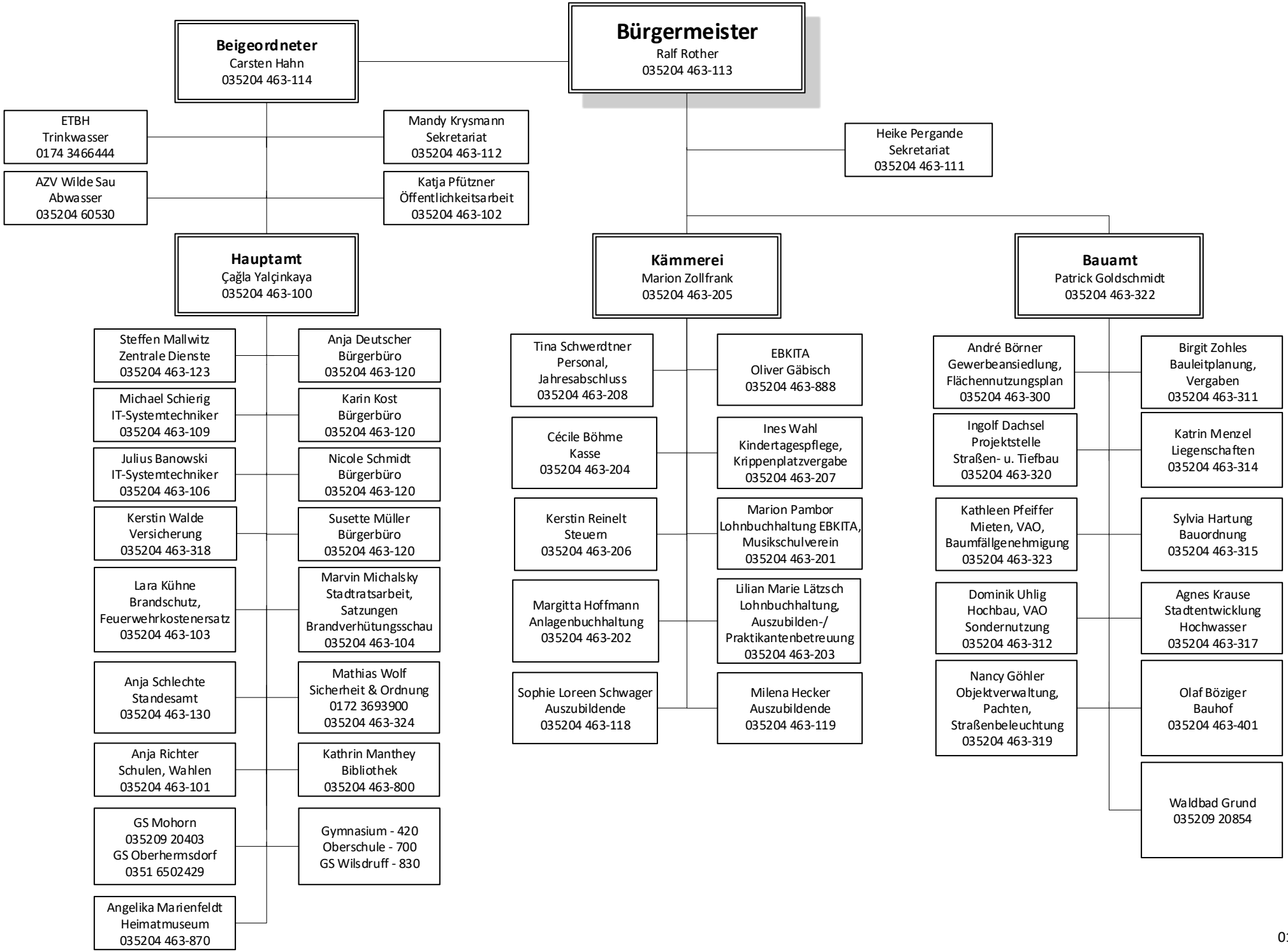
Bürgermeister
Ralf Rother
035204 463-113
Beigeordneter
Carsten Hahn
035204 463-114
ETBH
Trinkwasser
0174 3466444
AZV Wilde Sau
Abwasser
035204 60530
Mandy Krysmann
Sekretariat
035204 463-112
Katja Pfützner
Öffentlichkeitsarbeit
035204 463-102
Heike Pergande
Sekretariat
035204 463-111
Hauptamt
Çağla Yalçinkaya
035204 463-100
Steffen Mallwitz
Zentrale Dienste
035204 463-123
Michael Schierig
IT-Systemtechniker
035204 463-109
Julius Banowski
IT-Systemtechniker
035204 463-106
Kerstin Walde
Versicherung
035204 463-318
Lara Kühne
Brandschutz,
Feuerwehrkostenersatz
035204 463-103
Anja Schlechte
Standesamt
035204 463-130
Anja Richter
Schulen, Wahlen
035204 463-101
GS Mohorn
035209 20403
GS Oberhermsdorf
0351 6502429
Angelika Marienfeldt
Heimatmuseum
035204 463-870
Anja Deutscher
Bürgerbüro
035204 463-120
Karin Kost
Bürgerbüro
035204 463-120
Nicole Schmidt
Bürgerbüro
035204 463-120
Susette Müller
Bürgerbüro
035204 463-120
Marvin Michalsky
Stadtratsarbeit,
Satzungen
Brandverhütungsschau
035204 463-104
Mathias Wolf
Sicherheit & Ordnung
0172 3693900
035204 463-324
Kathrin Manthey
Bibliothek
035204 463-800
Gymnasium - 420
Oberschule - 700
GS Wilsdruff - 830
Kämmerei
Marion Zollfrank
035204 463-205
Tina Schwerdtner
Personal,
Jahresabschluss
035204 463-208
Cécile Böhme
Kasse
035204 463-204
Kerstin Reinelt
Steuern
035204 463-206
Margitta Hoffmann
Anlagenbuchhaltung
035204 463-202
Sophie Loreen Schwager
Auszubildende
035204 463-118
EBKITA
Oliver Gäbisch
035204 463-888
Ines Wahl
Kindertagespflege,
Krippenplatzvergabe
035204 463-207
Marion Pambor
Lohnbuchhaltung EBKITA,
Musikschulverein
035204 463-201
Lilian Marie Lätzsch
Lohnbuchhaltung,
Auszubilden-/
Praktikantenbetreuung
035204 463-203
Milena Hecker
Auszubildende
035204 463-119
Bauamt
Patrick Goldschmidt
035204 463-322
André Börner
Gewerbeansiedlung,
Flächennutzungsplan
035204 463-300
Ingolf Dachsel
Projektstelle
Straßen- u. Tiefbau
035204 463-320
Kathleen Pfeiffer
Mieten, VAO,
Baumfällgenehmigung
035204 463-323
Dominik Uhlig
Hochbau, VAO
Sondernutzung
035204 463-312
Nancy Göhler
Objektverwaltung,
Pachten,
Straßenbeleuchtung
035204 463-319
Birgit Zohles
Bauleitplanung,
Vergaben
035204 463-311
Katrin Menzel
Liegenschaften
035204 463-314
Sylvia Hartung
Bauordnung
035204 463-315
Agnes Krause
Stadtentwicklung
Hochwasser
035204 463-317
Olaf Böziger
Bauhof
035204 463-401
Waldbad Grund
035209 20854

01.09.2024